

MX-TABLOU DE BORD

Programul **MX-TABLOUDEBORD** permite definirea indicatorilor economici, a formularelor și a graficelor de raportare specifice unei societăți comerciale, permite importul datelor de bază din aplicația Qcont și obținerea rapoartelor și graficelor de analiză financiară și economică pe intervalele de timp dorite. **Tablou de Bord** asigură următoarele funcțiuni:

- **Indicatori:** definirea / întreținerea indicatorilor utilizați de aplicație și a modalității de interpretare a acestora;
- **Grupe de Indicatori:** definirea / întreținerea grupelor de indicatori utilizate de aplicație și gruparea indicatorilor în cadrul grupelor definite;

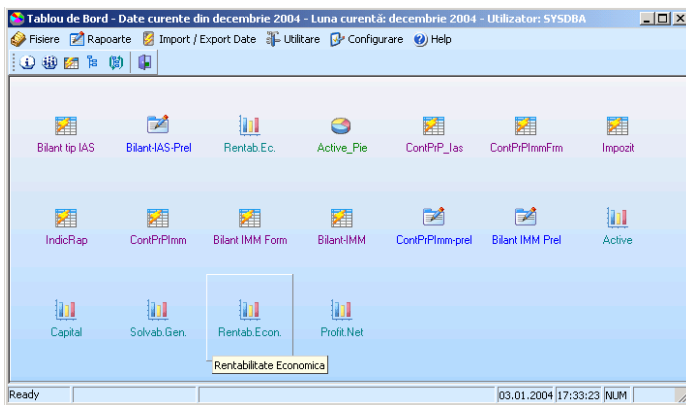

- **Formulare de raportare:** definirea / întreținerea formularelor de raportare utilizate de aplicație. Sunt permise: formulare de raportare, formulare pentru introducerea de date (valori indicatori), formulare de tip BarChart (grafic de tip diagramă cu bare), formulare de tip PieChart (grafic de tip plăcintă);
- **Evaluare formulare:** Evaluarea formularelor definite, la data de raportare;
- **Balanțe contabile:** vizualizarea/

întreținerea, fișierului de balanțe contabile al aplicației rezultat în urma importului de date;

- **Rulaje Cumulate Conturi:** vizualizarea / întreținerea, fișierului de rulaje cumulate pe perechi de conturi, rezultat în urma importului de date;
- **Definirea / întreținerea tabelelor de date auxiliare:**
 - Tabela de devize și istoric curs valutar;
 - Tabela de periodicitate (periodicitatea de raportare pentru formulare);
 - Tabela pentru tipuri de valori (tipul valorilor din celulele formularelor);
 - Tabela pentru tipuri de exprimare a valorilor (lei, mii lei, devize, etc.);
- **Actualizare valori indicatori:** Actualizarea valorilor indicatorilor în anumite perioade;
- **Preluare valori indicatori pe bază de formular:** Introducerea valorii indicatorilor pe baza unui formular de introducere date, asociat acestora;
- **Evoluție indicatori:** analiza evoluției unui indicator sau a unui grup de indicatori folosind grafice de tip BarChart sau PieChart;
- **Balanța de verificare:** Afișarea balanței de verificare relativ la o anumită perioadă;
- **Import / Export date:**
 - Import fișiere tip Balanță din aplicația QCont;
 - Import fișiere tip Rulaje din aplicația QCont;
 - Vizualizarea rezultatelor importului;
 - Evaluarea / reevaluarea indicatorilor după o operație de import date;
 - Import / export de formulare de raportare;
 - Import / export de indicatori;
 - Inițializarea lunară a aplicației.