



MICS SOFTWARE S.R.L. SUCEAVA
Management prin Informatică Consulting și Servicii Software
 ROMÂNIA, Suceava, 720214, Mărășești 49, bl.29, sc. C, ap.1-2, CP 33, OP 6
 tel. 0-230-521735/522144/216569 fax. 0-230-220687
 e-mail. office@mics.ro web. www.mics.ro
 Reg.com. J/33/1836/1993, C.U.I. 4923068

mx-Locuinte – Sistem de evidență a dosarelor pentru repartizarea locuințelor

Aplicația **mx-Locuinte** reprezintă un sistem de evidență a dosarelor și calcul a punctajelor, conform criteriilor de ierarhizare stabilite, pentru fiecare tip de locuință: locuință socială de tip mansardă, locuință socială conform legii 114/1996, locuințe prin ANL, locuințe din fondul locativ de stat.

Aplicația permite:

- introducerea / modificare / ștergerea / listarea cererilor pentru acordarea de locuințe;
- introducerea / modificare / ștergerea / listarea criteriilor de punctaj pentru tipurile de dosar de locuințe;
- parametrizarea aplicației, pentru orice tip de locuință, cu modificarea grilelor de punctaj;
- calcul online a punctajului în funcție de criteriile selectate;

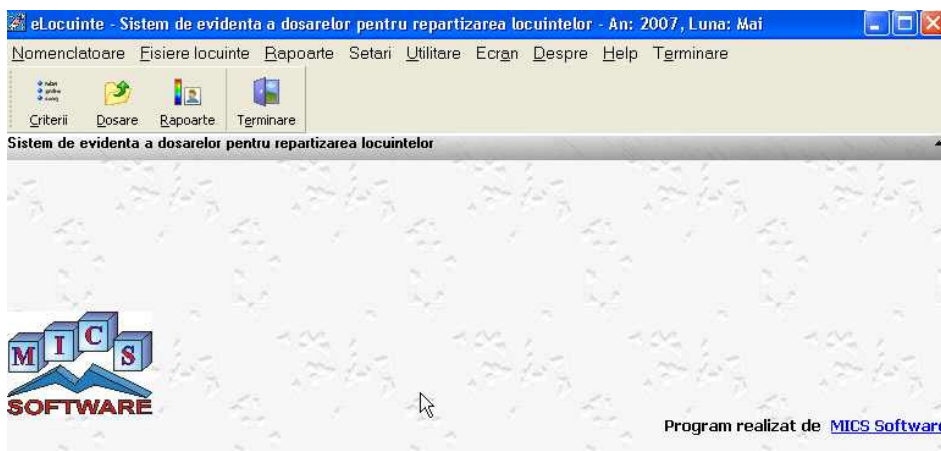

Vizualizare criterii

Tip dosar	Cod criteriu de punctare	Descriere criteriu	Limite	Puncte	
1		Locuinte sociale tip mansarda			
1	1.1	Situatia locativa actuala	0,1,2,3	0,3,2,1	nSitLoc
1	1.4	Suprafata locuibila pe membru ocupant	0,5,01,6,01,7,01,8,01,9,01,10,01	5,4,3,2,1,0,5,0	nSupraf/nMemLoc
1	2.1	Numar de copii ce locuiesc in aceeasi unitate locativ	0,1	0,2	nFamCopLoc
1	3.1	Stare civila actuala	1,2	3,0	nStareCivila
1	4.1	Vechimea cererii solicitantului, in ani	0	0,5	nVechime
1	5.1	Nivelul de studii si/sau pregatire profesionala	0,1,2,3,4	0,0,5,1,2,5	nStudii
1	6.1	Loc de munca de interes national si comunitar	0,1	0,1	nLocMunca
1	7.1	Domiciliu in blocurile care se mansardeaza?	0,1	0,1	nTipDomiciliu
2		Locuinte sociale conform legii 114/1996			
2	1.1	Situatia locativa actuala	0,1,2,3	0,0,3,0	nSitLoc
2	1.2	Suprafata locuibila pe membru ocupant	0,5,01,6,01,7,01,8,01,9,01,10,01	5,4,3,2,1,0,5,0	nSupraf/nMemLoc
2	2.1	Numar de familii ce locuiesc in aceeasi unitate locativ	0	1	nNrFamLoc
2	2.2	Numar de copii familie ce locuiesc in aceeasi unitate	0	1,5	nNrCopFam
2	2.3	Numar de copii minori colocalatari ce locuiesc in acee	0	0,5	nNrCopLoc
2	3.1	Stare civila actuala	1,2	3,0	nStareCivila
2	4.1	Starea de sanatate a solicitantului, a unui membru al	0,1,2,3,4,5	0,5,2,1,5,2	nSantFam
2	4.2	Starea de sanatate actuala pentru membrii familiilor c	0,1,2,3,4,5	0,3,1,0,5,3,1	nSantLoc

INS - Adaugare F4 - Modificare Del - Sterge F9 - Listare Locuinte 08:29:01



MICS SOFTWARE S.R.L. SUCEAVA
Management prin Informatică Consulting și Servicii Software
ROMÂNIA, Suceava, 720214, Mărășești 49, bl.29, sc. C, ap.1-2, CP 33, OP 6
tel. 0-230-521735/522144/216569 fax. 0-230-220687
e-mail. office@mics.ro web. www.mics.ro
Reg.com. J/33/1836/1993, C.U.I. 4923068

Modificare informatii dosar de solicitare locuinta	
Nr. dosar:	111
Data dosar:	17.05.2007
VECH:0/1	
Tip dosar:	4-Locuinte din fondul locativ de stat
SOLICITANT :	Conditii restrictive <input checked="" type="checkbox"/> Poate beneficia de acest tip de locuință?
Numele și prenumele :	TEODORESCU IOAN
Data nastere:	17.05.2007
VIRSTA SOLICITANT:0/1	
CNP:	
Adresa :	MIHAI VITEAZUL 2
SITUAȚIA LOCATIVĂ :	2-Chirias
Data flotant:	18.05.2007
LOCUIȚĂ :	Suprafața locuibilă deținută 44.00
STAREA CIVILĂ :	1-Casatorit(a)
Număr de copii solicitant	0
NIVEL DE STUDII :	1-Cu scoala generala, fara pregatire profesionala
LOC DE MUNCĂ :	Instituții de interes național și comunitar Da
FAMILIE :	Membrii: 2 Copii: 0
Sanatate solicitant:	0-Sanatos
COLOCATARI :	Familii: 0 Copii: 0
Sanatate membrii familiilor colocationare:	0-Sanatos
TINERII CARE AU AVUT DOSAR PENTRU REPARTIZAREA UNEI LOCUINTE PRIN ANL SI AU IMPLINIT 35 ANI:	Da
FAMILII EVACUATE SAU TINERI EVACUATI DIN LOCUINTA IN VIRTUTEA UNOR PREVEDERI CONTRACTUALE:	Da
LOCATARI AI UNOR LOCUINTE CARE NU MAI PREZINTA SIGURANTA IN EXPLOTARE:	Da
TINERI REPATRIATI:	Da
Venit net familie :	Venit mediu net lunar/membru: 111.00 Soț: 23.00 Soție: 33.00 Alte venituri: 0.00
Calcul punctaj	17.50
Preluare	Abandon

- modul de raportare situații centralizatoare privind acordarea locuințelor, cu selecții multiple;
- salvări / restaurări bază de date;
- listări diverse rapoarte și situații statistice;
- parametrizare aplicație, pentru funcționare optimă în orice primărie din țară;



MICS SOFTWARE S.R.L. SUCEAVA
Management prin Informatică Consulting și Servicii Software
ROMÂNIA, Suceava, 720214, Mărășești 49, bl.29, sc. C, ap.1-2, CP 33, OP 6
tel. 0-230-521735/522144/216569 fax. 0-230-220687
e-mail. office@mics.ro web. www.mics.ro
Reg.com. J/33/1836/1993, C.U.I. 4923068

Listare situatie centralizatoare, cu selectii diverse

Editare parametri

Data început: 01.05.2007

Data sfârșit: 31.05.2007

Tip dosar: <Toate tipurile de dosare>

Sănătate solicitant: <Fara stare de sanatate familie>

Sănătate colocatari: <Fara stare de sanatate colocatari>

Suprafața locuibilă: 0

Copii familie solicitant: 0

Criterii proprii:

Grupat pe tipul de dosar?

Doar dosarele fără condiții restrictive

Ordonare după...

Numele solicitantului

Numar dosar

Punctaj dosar, Data dosar

Vizualizare Abandon

Previzualizare

PRIMARIA SUCEAVA

Data editarii: 13.07.2007 08:31:34

Situația dosarelor pentru locuințe în perioada 01.05.2007 -- 31.05.2007
(după nume solicitant, alfabetic)

Nr. crt.	Nume și prenume	Dosar			Adresa	Nr. copii	Punctaj
		Tip	Număr	Data			
1	222	3		217.05.2007 22	0	25.00	
2	TEODORESCU IOAN	4		111 17.05.2007 MIHAI VITEAZUL 2	0	17.50	

- refacerea bazelor de date în cazul apariției unor evenimente excepționale (de exemplu, căderi de tensiune sau defecțiuni tehnice) și sistem de backup și restore programabil;
- posibilitatea definirii unor rapoarte specifice (personalizate) de către administratorul sistemului, accesibile tuturor utilizatorilor și de pe toate stațiile în cazul lucrului în rețea;
- tipărirea rapoartelor pe orice tip de imprimantă, în mod grafic sau în mod text, cu o calitate deosebită a imprimării oferită de sistemul de operare Windows;
- sistem de HELP integrat, online.