

## MX-AJUTSOC - Evidența acordării ajutoarelor sociale

Aplicația **MX-AJUTSOC** rezolva problemele conform Legii 416/2001 privind venitul minim garantat.

Aplicația permite:

- introducerea / modificare / ștergerea / listarea datelor care sunt necesare pentru a completa dosarele: persoanele, veniturile persoanelor, informațiile privind starea persoanelor, numărul de porții la cantina de ajutor social, alte informații pentru persoane sau dosare. Calculul sumelor cuvenite se face automat.

Facilități:

- Dosare: adăugare/modificare/ștergere/listare, cautări complexe
- Persoane: nume, tip de membru, document de identitate, CNP, documente
- Venituri: tipuri de venituri, sume
- Informații pentru persoane: tipuri de informații, perioada de valabilitate, documente
- Informații pentru dosare: tipuri de informații, perioada de valabilitate, documente
- Porții la cantina numărul și luna de acordare
- Plăți: sumele platite și perioada, calcul automat al sumelor de plată
- Dispoziții: emiteră, listare, listare comunicări
- se asigură și managementul dispozițiilor aferente dosarelor: emiteră, listare, listarea comunicărilor.
- istoric dosare, de la anchetare până la închidere;

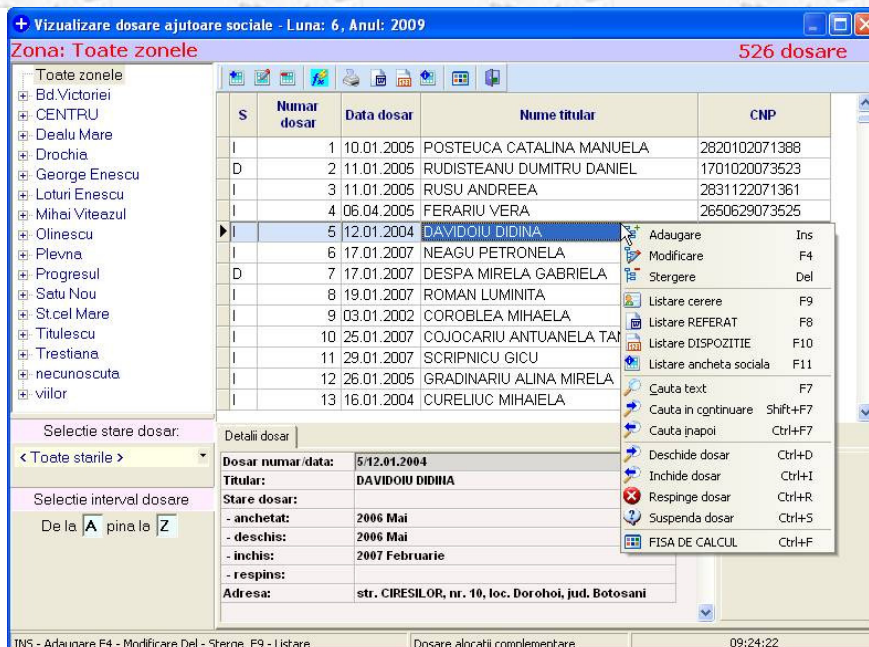

- modul pentru editare și actualizarea conținutului deciziei, depoziției și referatului;
- avertizarea asupra expirării actelor la dosar, precum și a împlinirii anumitor vârste de către membrii dosarului;

- listare borderou plăți, precum și exportul datelor în fișierul NOMPERS.DBF pentru finanțe, listare stat de plată și centralizator, generarea fișierelor PDF corespunzătoare;
- generarea anexelor și fișierelor DBF privind Contribuțiile de asigurare de sănătate, coasigurații și centralizatorul;

Nr. crt.	CNP	Nume	Prenume	Categoria de asigurat	Suma datorata	Suma total virata	Data intrarii	Data plecarii
1	2750524073559	AIOANE	CRISTINA	TAS	5	5	11/03/2008	
2	2810319071381	AMARIEI	LACRAMIOARA	TAS	10	10	12/08/2008	
3	1530223073521	AMARINE	GHEORGHE	TAS	6	6	11/12/2007	
4	1730314073531	AMARINEI	MIHAI LIVIU	TAS	6	6	29/09/2003	
5	2800310071401	ANTIGHIN	MIHAELA FLORENTINA	TAS	10	10	02/03/2009	
6	2770401073544	ARICIUC	NADIA FLORENTINA	TAS	6	6	22/05/2009	
7	2770114073539	AVADANEI	ELENA	TAS	13	13	30/09/2008	
8	2790912073520	AVARVAREI	CARMEN MIHAELA	TAS	8	8	23/03/2006	

- modul de raportare situații centralizatoare privind acordarea ajutoarelor sociale, cu selecții multiple;

Stat de plata
Rapoarte finante
Persoane pentru CAS
Intrari si iesiri - CNP
Intrari si iesiri - Adresa
Dosare deschise
Copii pana la 7 ani
Persoanele cu varsta intr-un interval
Persoanele care au o informatie
Dosarele care au o informatie
Persoanele care au un anumit venit

MICS Software SRL - Demonstratie

Data editarii: 09/11/2009 9:26:07 AM

Stat de plata  
Iunie-2009

Nr. crt.	Desur	Nume si prenume	Suma sferenta	Retineri	Total	Procent	Plata	BI/CI/CNP	Semnatura
1	25	AIOANE CRISTINA	96.00	0.00	96.00	90%	86.00	2750524073559	
2	44	AMARIEI LACRAMIOARA	183.00	0.00	183.00	90%	164.00	2810319071381	
3	96	AMARINE GHEORGHE	108.00	0.00	108.00	90%	97.00	1530223073521	
4	15003	AMARINEI MIHAI LIVIU	108.00	0.00	108.00	90%	97.00	1730314073531	
5	900084	ANTIGHIN MIHAELA FLORENTINA	188.00	0.00	188.00	90%	169.00	2800310071401	
6	110	ARICIUC NADIA FLORENTINA	108.00	0.00	108.00	90%	97.00	2770401073544	
7	5508	AVADANEI ELENA	234.00	0.00	234.00	90%	210.00	2770114073539	
8	16103	AVARVAREI CARMEN MIHAELA	154.00	0.00	154.00	90%	138.00	2790912073520	
9	21008	AVARVAREI MARIANA	196.00	0.00	196.00	90%	176.00	2600713073526	
10	86	BIHON IOANA	108.00	0.00	108.00	90%	97.00	2521210073520	