



EPSAL - Evidență personal și calculul salariilor

Caracteristici:

- ◆ Actualizat la legislația în vigoare începând cu 01.04.2001 (legea 19 / 2000) și modificările ulterioare;
- ◆ Proiectat în conformitate cu legislația privind impozitarea pe venitul global (editarea automată a fișelor fiscale 1 și 2, borderou fișe fiscale, generare fișiere text);
- ◆ Adaptarea facilă la modificări de legislație (salarizare, sporuri, rețineri, impozitar, etc.) sau de organizare a unității;
- ◆ Evidența personalului unității;
- ◆ Editarea situațiilor specifice de personal (fișe personale și alte liste ușor configurabile de către utilizator)



- ◆ Evidența diverselor sporuri;
- ◆ Evidența automată a reținerilor pe beneficiari de rețineri și pe salariați până la soldarea lor;
- ◆ Evidența deducerilor personale ale salariaților;



- ◆ Calculul automat al drepturilor bănești ale salariaților și ale colaboratorilor
- ◆ Calculul automat al sporurilor convenite (inclusiv sporul de vechime), indiferent de modul de calcul al acestora;
- ◆ Calculul deducerilor personale și a venitului net;
- ◆ Editare borderouri pl și cont;

- ◆ Calculul automat al impozitului, contribuției de asigurări sociale, a ajutorului de șomaj și al asigurării de sănătate plătite de angajat;
- ◆ Calculul indemnizațiilor convenite pe concedii medicale conform legii 19 / 2000, indiferent de tipul acestuia (concediu de boală obișnuit, maternitate, îngrijire copil, accidente de muncă ș.a.)

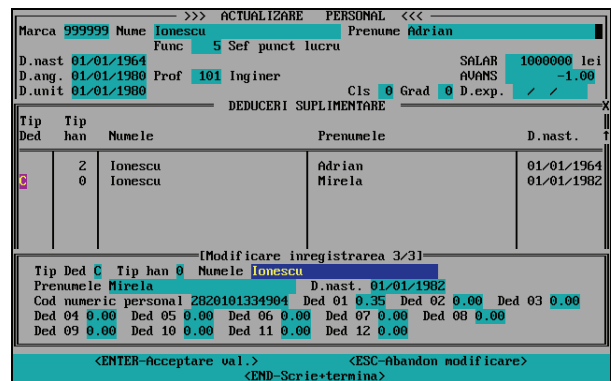
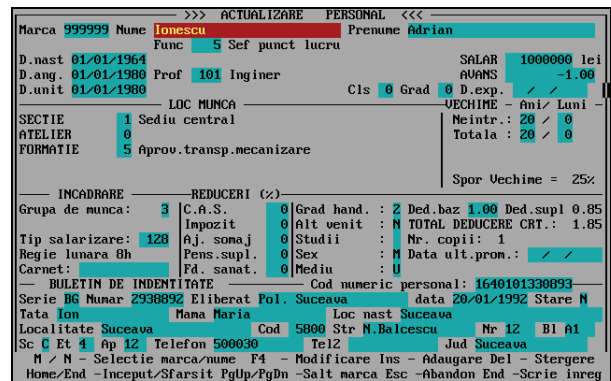

- ◆ Calculul viramentelor către stat (CAS, fond sănătate, ajutor șomaj 3%, fond de protecția muncii, comision cărți de muncă) plătite de unitate;
- ◆ Calculul automat al manoperei, în caz de acord colectiv;
- ◆ Generarea notelor contabile pentru evidența contabilă generală, către QCONT;
- ◆ Editarea unei diversități de situații finale referitoare la drepturile și obligațiile bănești ale personalului societății:
 - * state de plată avans și lichidare
 - * fluturași
 - * fondul de salarii
 - * centralizatoare control salarii
 - * fișe de salarii
 - * borderouri de rețineri
 - * declarația CAS, ȘOMAJ, CASĂ SĂNĂTATE
 - * alte liste și centralizatoare.
 - * generator de rapoarte încorporat pentru diverse situații definite / generate de utilizator.